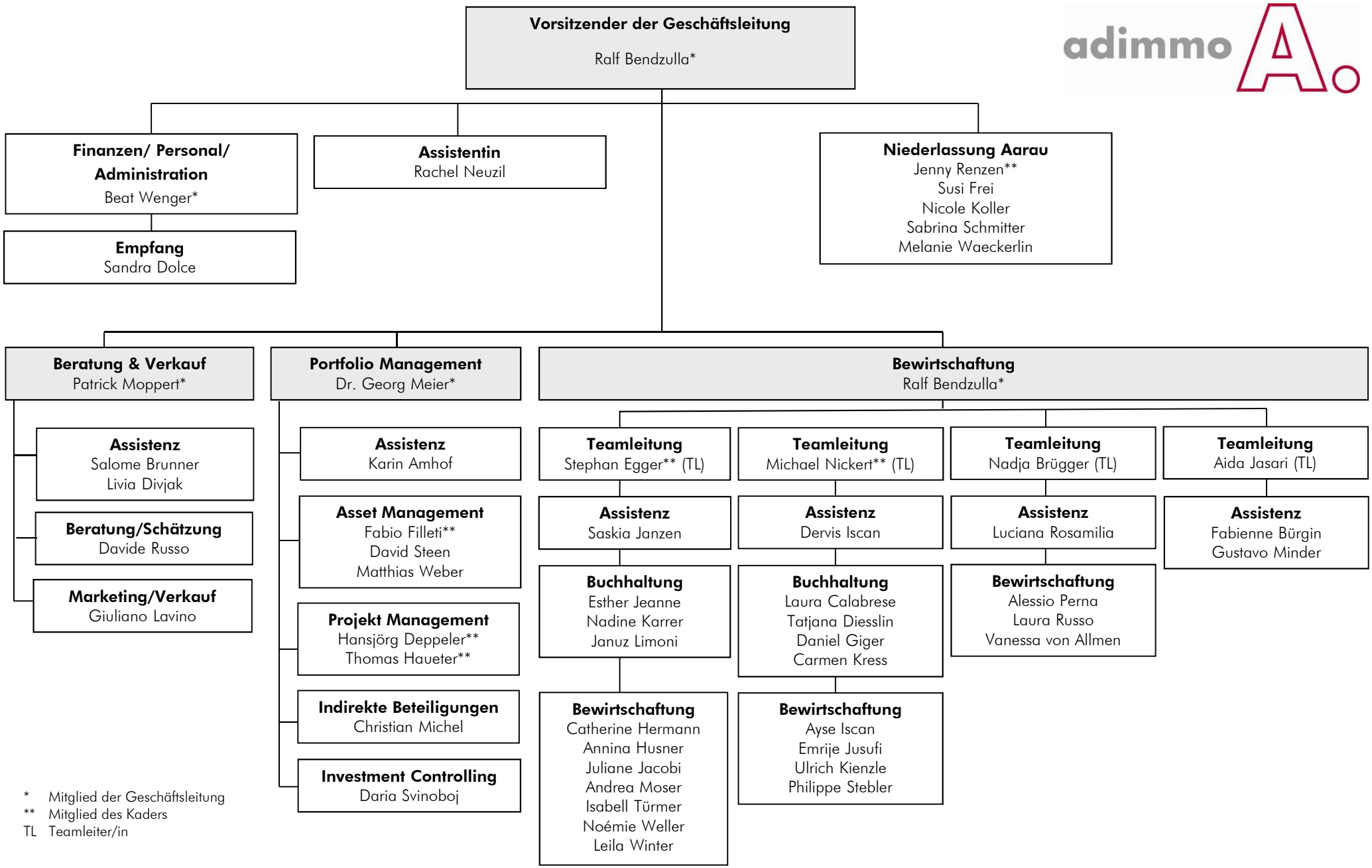

* Mitglied der Geschäftsleitung
** Mitglied des Kaders
TL Teamleiter/in

08.04.2024