

**Vorsitzender der Geschäftsleitung**  
Ralf Bendzulla\*

**Finanzen/ Personal/  
Administration**  
Beat Wenger\*\*

**Assistentin**  
Narda Carnevale

**Empfang**  
Sandra Dolce

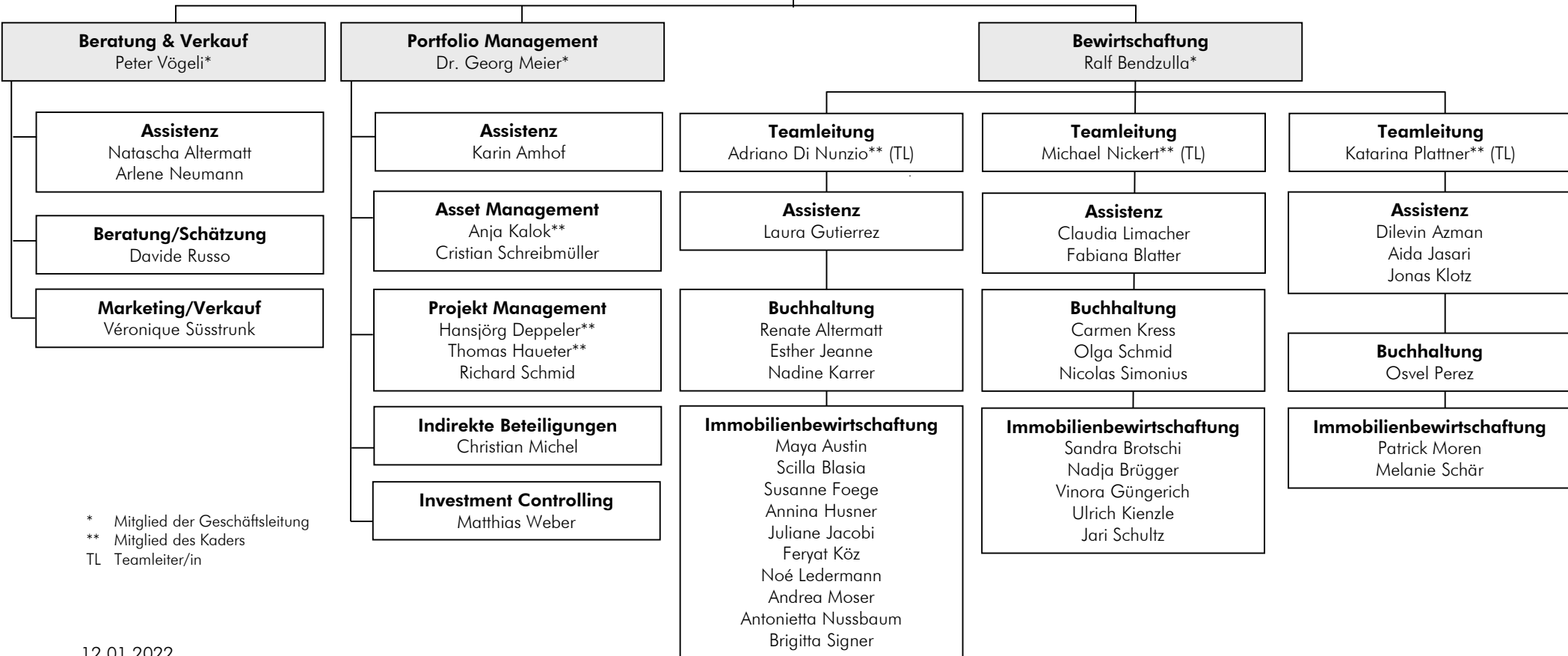

\* Mitglied der Geschäftsleitung  
\*\* Mitglied des Kaders  
TL Teamleiter/in